ETTO
ERCİYES TEKNOLOJİ TRANSFER OFİSİ

www.facebook.com / groups / erciyesteknopark

http:// twitter.com / ercteknopark

www.linkedin.com / company / erciyes-teknopark

www.erciyestto.com
www.erciyesteknopark.com
www.projepark14.com
www.erciyesera.com

Erciyes Teknopark Yerleşkesi
Tekno 3 Binası 2. Kat No: 28
38039 Melikgazi / KAYSERİ

0 (352) 224 81 12 – 13

etto@erciyes.edu.tr / teknopark@erciyes.edu.tr

haber bülteni 2014

bilgiden teknolojiye

Erciyes Teknoloji Transfer Ofisi (ETTO) 2009 yılında Erciyes Teknopark A.Ş. bünyesinde kurulmuş bir TTO'dur. ETTO'nun amacı; üniversitelerde yapılan araştırmaların sayısı ve niteliğini arttırmak, üniversitede oluşan bilgi birikimi ve tecrübenin işletmelerde katma değeri yüksek ürün veya süreçlere dönüşmesini sağlamak ve girişimcilere fikirlerini uygulamaya koyup ticarileştirebilmeleri için olanak sunmaktır.

NİSAN
SAYI
4

ETTO
ERCİYES TEKNOLOJİ TRANSFER OFİSİ

ETTO
ERCİYES TEKNOLOJİ TRANSFER OFİSİ

EDİTÖR

MUSTAFA YİĞİTOĞLU

myigitoglu@erciyesteknopark.com

TASARIMCI / Designer

HAYRULLAH KORKMAZ

hkorkmaz@erciyesteknopark.com

İÇERİK SORUMLUSU

CEREN ALAKUŞ

cerenalakus@erciyesteknopark.com

EDİTÖR ASİSTANI

METİN ER

metiner@erciyesteknopark.com

NİSAN 2014

Erciyes Teknoloji Transfer Ofisi
HABER BÜLTENİ

Ser@ Finalistleri
Jüri Huzuruna Çıktı

Bir girişimci yetiştirme programı olan Ser@; ülkemizdeki mevcut girişimci potansiyelini açığa çıkarmak, girişimcilere projelerini gerçekleştirebilecekleri bir ekosistem oluşturmak ve nasıl iyi bir girişimci olunabileceğini öğretmek amaçları doğrultusunda ETTO (Erciyes Teknoloji Transfer Ofisi) tarafından düzenlenmektedir.

Ser@ programına fikirleri ile başvuran kişilere, programa kabul edildikleri takdirde, fikirlerini nasıl projelendirebilecekleri, nasıl uygulamaya dönüştürebilecekleri ve sonrasında nasıl ticarileştirebilecekleri aşama aşama anlatılacaktır.

14 Mart 2014 tarihinde başvuru kabulü sona eren Ser@ programına 108 takım başvuruda bulunmuştur. Ser@ web sitesindeki katılımcı formunu dolduran takımlar burada yer alan proje bilgilerine bakılarak bir ele meye tabii tutulmuşlar ve içlerinden 20 takım 31 Mart 2014 tarihinde ön eleme turunu geçerek finallere isimlerini yazdırmıştır.

3 Nisan 2014 tarihinde seçilen takımlar jüri önüne çıkarak projelerini takdim etmişlerdir. Jüri üyeleri arasında BiletAll.com markasının sahibi İpek Bilgisayar'ın kurucusu ve ortağı Vedat ÇAVUŞOĞLU, Ankara Patent ofisinden M. Kaan DERİCİOĞLU, E-tohum'dan Lokman ÖKTEN ve Erciyes Teknoloji Transfer Ofisi Genel Müdürü Bilgin YAZLIK bulunmaktadır. Jüri üyeleri finale çıkan takımların projelerini aşağıda belirtilen kriterlere göre incelemiş ve Ser@ programına katılmaya hak kazanan 10 takımı belirlemişlerdir.

- Projenin yenilikçi yönü
- Proje ekibinin nitelikleri
- Projenin Ser@ imkânları ile gerçekleştirilebilme durumu
- Projenin ticarileşme potansiyeli

Melikşah Üniversitesi'nde TÜBİTAK 1512 Programı tanıtıldı

Erciyes Teknoloji Transfer Ofisi öğrencilere bilgi aktarmaya devam etmektedir. 3 Nisan 2014 tarihinde Melikşah Üniversitesi'nde Tübitak 1512 - Girişimcilik Aşamalı Destek Programı ETTO uzmanları tarafından öğrencilere tanıtılmıştır.

1512 - Girişimcilik Aşamalı Destek Programı ile girişimcilerin teknoloji ve yenilik odaklı iş fikirlerini, katma değer ve nitelikli istihdam yaratma potansiyeli yüksek teşebbüslere dönüştürebilmeleri için, fikir aşamasından pazara kadar olan faaliyetlerin desteklenmesi, böylece nitelikli girişimciliğin özendirilmesi ve uluslararası rekabet gücü olan, yenilikçi, teknoloji düzeyi yüksek ürün ve hizmetleri geliştirebilen başlangıç firmalarının oluşturulması amaçlanmaktadır.

Program kapsamında girişimcilere girişimcilik eğitimi verilmekte olup sanayi deneyimi olan rehberler ile girişimciye teknik, ticari ve idari konularda destek sağlanmaktadır.

Etkinlikte TÜBİTAK 1512 Aşamalı girişimcilik Destek Programı ayrıntılı bir şekilde anlatıldıktan sonra ETTO tarafından düzenlenen Ser@ (StartUp Erciyes Atölye) programı ve Proje Park 2014 hakkında bilgi verilmiştir.

Patent Okur Yazarlığı ve Teknoloji Ticarileştirme Eğitimi Yapıldı

4 Nisan 2014 tarihinde Erciyes Teknopark'ta M. Kaan DERİCİOĞLU tarafından Türkiye'de patent alımı ve patentin ticarileştirilmesi konusunda bir eğitim verilmiştir. Eğitimde özetle aşağıdaki konular anlatılmıştır:

- **Patent alım süreci**
- **Patent alımı ile sahip olunan hukuki haklar**
- **Fikir ve sanat eserlerini koruma yöntemleri**
- **Patentli ürün örnekleri**

M. Kaan DERİCİOĞLU'nun Ankara Patent Ofisi'ndeki görevi süresince biriktirdiği ilginç patentli ürünler katılımcıların yoğun ilgisi ile karşılaşmıştır.

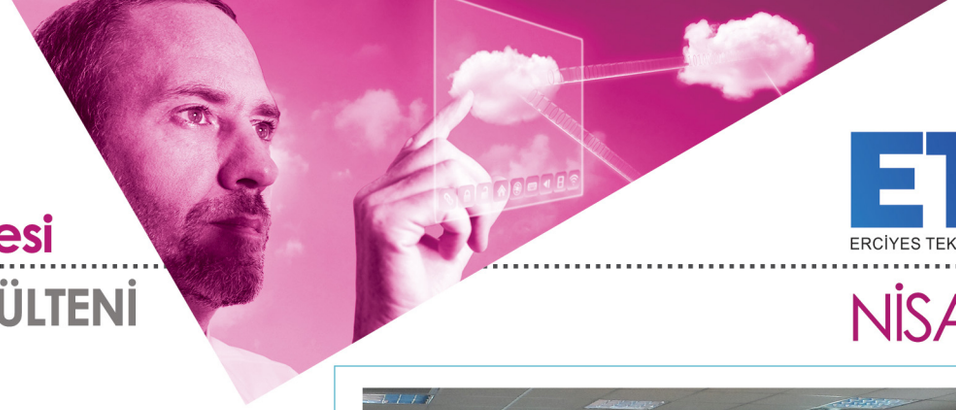

Uluslararası Rekabetçiliğin Geliştirilmesi

(URGE) Desteği & Kümelenme Etkinliği Düzenlendi

5 Nisan 2014 tarihinde T.C. Ekonomi Bakanlığı KOBİ ve Kümelenme Destekleri Daire Başkanlığı'ndan Dış Ticaret Uzman Yardımcısı Muhammed Emin TORUNOĞLU'nun katılımlarıyla gerçekleştirilen etkinlikte, ETTOSOFT Yazılım Kümesi üyeleri Erciyes Teknopark'ta yapılan bilgilendirme toplantısında bir araya geldi.

Erciyes Teknopark'ın yürütücüsü olduğu ETTOSOFT Yazılım Kümesi'nin üye firmalarına ve katılımcılara Uluslararası Rekabetçiliğin Geliştirilmesi (UR-GE) ve Kümelenme teşvik ve destek oranları hakkında güncel bilgiler verildi. Toplantı sonrası soru-cevap bölümüne firma yetkililerinin katımının oldukça yoğun olduğu gözlendi.

TÜBİTAK TEYDEB
Destekleri Eğitimi
Düzenlendi

8 Nisan 2014 tarihinde Kayseri Endüstriyel Tasarım Merkezi(KETAM)'da sanayi firmalarına yönelik olarak TÜBİTAK TEYDEB Destekleri Eğitimi düzenlenmiştir. Firmalar tarafından yazılan projelerin daha nitelikli ve desteklenme kriterlerine daha uygun olarak yazılmasına yardımcı olmak amacıyla düzenlenen eğitimde TEYDEB Destekleri hakkında ayrıntılı bilgi verilmiştir.

Proje Destekleri Danışmanı Mahmut KİPER'in sunumu ile başlayan eğitim daha önce TEYDEB desteklerinden yararlanan projelerde hakemlik görevi üslenmiş olan Prof. Dr. Mehmet Emin YÜKSEL'in tecrübe paylaşımı ile devam etmiştir.

TEYDEB Destekleri Eğitimi'nde katılımcılara TEYDEB desteklerinden nasıl yararlanabilecekleri, proje başvuru dökümanını nasıl hazırlamaları gerektiği ve proje sürecinin nasıl ilerlediği konularında bilgilendirme yapılmıştır.

Şeker Fabrikası ile Biodizel Üretimi Konusu Görüşüldü

Kayseri Şeker Fabrikası yöneticileri ile Erciyes Üniversitesi araştırmacıları bölge ekonomisine katkı sağlayacak çalışmalarda bulunmak ve fabrikada atık olarak ortaya çıkan bir ürünün değerlendirilmesini sağlamak amacıyla ETTO'da bir araya geldiler. Toplantıya Malezya'da(University of Malaya) akademisyenlik yapan Abdülaziz Atabani de katıldı.

Biodizel üretimi konusunda uzmanlaşmış olan Abdülaziz Atabani ve Erciyes Üniversitesi araştırmacıları, atık ürün olan melas ve bölgede yetiştirilmesi uygun olan çeşitli bitkilerin biodizel üretimindeki verimliliklerinin incelenmesi üzerine yeni çalışmaların yapılması konusunda fikir birlikteliği yapmışlardır.

Şeker fabrikalarının hammaddesi pancarın işlenmesi sonucu ortaya çıkan atık ürün olan melastan biodizel üretiminin yapılabilmesi için Kayseri Şeker Fabrikası bünyesinde konu ile ilgili yeni bir laboratuvar kurulması konusunda çalışmalara başlanmıştır.

Quantag A.Ş. ve Opet'ten Yetkililer ETTO'yu Ziyaret Etti

8 Nisan 2014 tarihinde Quantag A.Ş. ve Opet'ten yetkililer ETTO'yu ziyaret etti. Teknopark firmalarının yenilikçi çalışmalarını tanıttığı toplantıda yapılabilecek işbirlikleri masaya yatırıldı.

Erciyes Üniversitesi bünyesinde yer alan akademisyenlere ait fikri hakların ticarileştirilmesi ve ekonomiye katma değer kazandırabilecek konuma gelmesi için yapılabilecek ortak çalışmalar görüşüldü.

Vizyon Geliştirme
Seminerleri Başladı

10 Nisan 2014 tarihinde Erciyes Üniversitesi Endüstri Mühendisliği Bölümü öğretim üyelerinden Doç. Dr. Adem GÖLEÇ, "Rekabet ve Modern Yönetim" konulu ETTO Vizyon Geliştirme Semineri'nde Ersel Isıtma ve Enerji Sistemleri firmasından yetkililer ile bir araya geldi.

Sanayi firmalarına Erciyes Üniversitesi'nin yetkinliklerini anlatmak için yapılan seminerin başlangıcında işletme ortamı gezilerek firma hakkında gerekli bilgiler alınmıştır. Daha sonra firmanın yönetim kadrosu ile bir araya gelinerek karşılıklı fikir alışverişinde bulunulmuştur.

Tekno Akademi 2
"Girişimcilik"
Etkinliği Gerçekleştirildi

ETTO başarılı kişilerin bilgi birikimi ve tecrübesini toplumun değişik kesimlerine yaymak amacıyla düzenlediği Tekno Akademi Etkinliklerinin ikincisini 10 Nisan 2014 tarihinde Kocasinan Ahmet Erdem Ticaret Meslek Lisesi'nde gerçekleştirdi. İpek Bilgisayar kurucu ortağı Vedat ÇAVUŞOĞLU tarafından girişimcilik kavramının işlendiği seminerde özet olarak aşağıdaki konular anlatılmıştır:

- **Girişimcilik kavramı**
- **Girişimciliğin tarihçesi**
- **Girişimcilik konusunun günümüzdeki önemi**
- **Girişimcinin sahip olması gereken nitelikler**
- **Girişimcinin başarılı olması için yapması gerekenler**
- **Başarılı girişimci örnekleri**

Öğrenciler için bir ders niteliği taşıyan etkinliğin katılımcıların oldukça ilgisini çektiği görülmüştür.

ETTOSOFT Üyeleri
ETTO'da Buluştular

11 Nisan 2014 tarihinde Kayseri'nin ilk, Türkiye'nin ise ikinci yazılım kümesi olan; 'ETTOSOFT Yazılım Kümesi' üye firmaları ETTO'da bir araya geldiler.

Toplantıda üye firmaların daha nitelikli ve rekabet edebilir konuma gelmesi için yapılması gereken çalışmalar ele alınmıştır. Yazılım sektöründeki firmaların karşılaştığı sorunlar tartışılmış ve bu sorunlara yeni çözüm önerileri getirilmiştir. Firmalara kendilerini geliştirebilmeleri için ilgili konularda eğitimler verilmesi kararlaştırılmıştır.

ETTO SAMİP projesi
Kapanış Toplantısı'na Katıldı

Kayseri Bilim ve Teknoloji İl Müdürlüğü'nün "Sektörlerde Ara Malı İthalatının Azaltılmasına Yönelik Araştırma Projesi (SAMİP)"nin kapanış toplantısı Kayseri Sanayi Odası'nın ev sahipliğinde düzenlendi.

Kayseri'de bulunan Organize Sanayi Bölgeleri ve ilçelerde ithal edilen ara mallarını üreten/üretme potansiyeline sahip işletmelerin anket yoluyla tespiti, anket sonuçlarının analizi ve rapor edilmesi ve sonrasında San-Tez, TÜBİTAK vb. proje üretebilecek işletmeler ve akademisyenlerin bir araya getirilmesi faaliyetlerini içeren SAMİP projesi Orta Anadolu Kalkınma Ajansı (ORAN) tarafından desteklenmiştir.

11 Nisan 2014 tarihinde yapılan kapanış toplantısında Erciyes Teknopark A.Ş. Yönetim Kurulu Başkanı Prof. Dr. Abdulhakim COŞKUN da bir konuşma yapmıştır.

EPO Patent
Okur Yazarlığı Eğitimi Verildi

EPO(European Patent Office) ve ETTO işbirliği ile 16 Nisan 2014 tarihinde "Uygulamalı Patent Okur Yazarlığı Eğitimi" verilmiştir. Eğitimler iki oturumda gerçekleştirilmiştir.

EPO'dan Kerem DOĞUERİ tarafından verilen ilk eğitim Mühendislik Fakültesi Konferans Salonu'nda yapılmıştır. Mühendislik ve fen bilimlerinde alınan patent örnekleri üzerine yoğunlaşan eğitimde patent alma ve alınan patentin korunabilmesi hakkında detaylı bilgiler verilmiştir.

Erciyes Üniversitesi Genom ve Kök Hücre Merkezi (GENKÖK) Konferans Salonu'nda gerçekleştirilen ikinci oturumda ise EPO'dan Eyüp KARDAŞ eğitim vermiştir. Tıp alanında, ilaç ve gen teknolojileri konularında alınan patent örnekleri ve izlenen yöntemlerin anlatıldığı eğitimde EPO'nun patent konusuna bakış açısı detaylı bir şekilde anlatılmıştır.

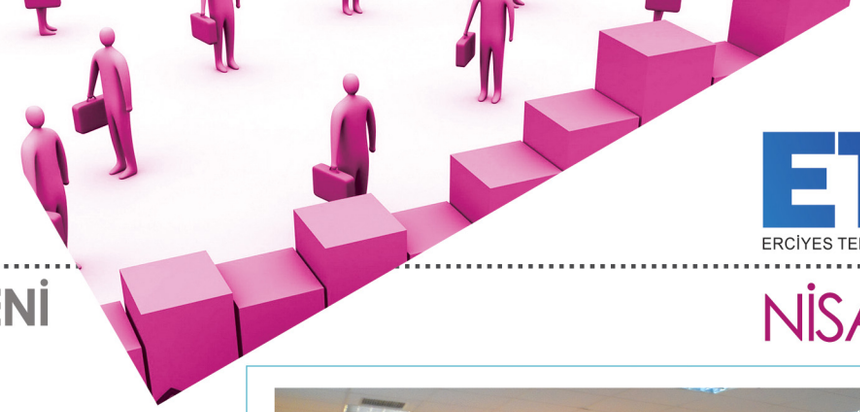

Teknopark Yönetmeliği Hakkında Seminer Verildi

16 Nisan 2014 tarihinde Erciyes Teknopark'ta yeminli Mali Müşavir Hüseyin Karslıoğlu'nun katılımıyla 1 Nisan 2014 tarihinde yayınlanan 'Teknoloji Geliştirme Bölgeleri Uygulama Yönetmeliği' hakkında ayrıntılı bilgilendirme yapılmıştır. Eski yönetmelik ve yeni yönetmelik arasındaki farklılıklar hakkında bilgi verilmiştir. Vergi muafiyeti konusunda bilgilendirme yapılmıştır.

Jelatin Üretim Tesisi Yatırımı Değerlendirme Toplantısı Gerçekleştirildi

18 Nisan 2014 tarihinde Orta Anadolu Kalkınma Ajansı Merkez Hizmet Binası'nda Jelatin Üretim Tesisi Yatırımı Değerlendirme Toplantısı gerçekleştirildi. Toplantıya Kayseri Tarım İl Müdür Yardımcısı Erkan ALKAN, Hayvan; Sağlık ve Su Ürünleri Şube Müdürü Ergün TUĞLUK, Erciyes Teknopark A.Ş. Genel Müdür Yardımcısı Selahattin GÖNÜLATEŞ, Erciyes Teknoloji Transfer Ofisi Birim Sorumlusu Ahmet Hidayet KİRAZ, özel sektörde ve farklı alanlarda danışmanlık hizmetleri veren Zeki KARAHÜSEYİN ile Orta Anadolu Kalkınma Ajansı uzmanları katılım sağladı.

Katılımcılar Kayseri'de jelatin üretim tesisi kurulabilmesi için yapılabilecekler üzerinde görüşlerini beyan ettiler. Toplantıda bölgenin ve Türkiye'nin böyle bir tesise ihtiyacı olduğu, Kayseri'nin de bu iş için ideal yatırım bölgelerinden biri olduğu vurgulanmıştır. Katılımcılar, yatırıma öncülük edecek bir çalışma grubunun oluşturulması ve süreci birlikte yürütme konularında fikir birliği sağladılar. Ayrıca ileri bir tarihte Erciyes Üniversitesi Rektör Yardımcısı Prof. Dr. Hasan YETİM'in de katılım sağlayacağı ikinci bir toplantının yapılması kararlaştırılmıştır.

ETTO
ERCİYES TEKNOLOJİ TRANSFER OFİSİ
NİSAN 2014

ETTO Kayseri Şeker Fabrikası'nı Ziyaret Etti

ETTO ekibi 21 Nisan 2014 tarihinde Kayseri Şeker Fabrikası'nı ziyaret etti. Erciyes Üniversitesi akademisyenlerinin de katıldığı toplantıda Kayseri Şeker Fabrikası ile yürütülebilecek çalışmalar hakkında görüşüldü.

ETTO
ERCİYES TEKNOLOJİ TRANSFER OFİSİ
NİSAN 2014

KETAM Endüstriyel Tasarım Merkezlerinin Buluşması ve Ortak Strateji Geliştirme Çalıştayı'na Katıldı

21 Nisan 2014 tarihinde Ankara OSTİM Endüstriyel Tasarım ve Mühendislik Merkezi'nde '1. Endüstriyel Tasarım Merkezlerinin Buluşması ve Ortak Strateji Geliştirme Çalıştayı' gerçekleştirilmiştir. OSTİM Endüstriyel Tasarım ve Mühendislik Merkezi koordinesinde düzenlenen çalıştaya Kayseri Endüstriyel Tasarım Merkezi (KETAM) de katılmıştır.

Çalıştayda endüstriyel tasarım merkezlerinde yürütülen faaliyetler, karşılaşılan sorunlar, endüstriyel tasarımın firmalarca kullanımının yaygınlaştırılmasına yönelik izlenecek yollar irdelenmiştir. Çalıştayın belirli periyotlarda sırayla diğer merkezlerde icra edilmesi, faaliyetlerin koordineli ve etik ilkelere bağlı kalınarak yürütülmesi ve merkezlerin birbirlerine tamamlayıcı yönde destek olması konularında mutabık kalınmıştır.

Tekno Akademi 3
"Mobil Uygulamalar"
Etkinliği Gerçekleştirildi

24 Nisan 2014 tarihinde Melikşah Üniversitesi Mühendislik Mimarlık Fakültesi'nde Tekno Akademi etkinliklerinin üçüncüsü gerçekleştirilmiştir. Ocean.NET yazılım firmasının uzmanlarından Şakir BAYRAM, Ahmet ÖZCAN ve Akgün KORKMAZOĞLU tarafından verilen seminerde özet olarak aşağıdaki konular anlatılmıştır:

- **Mobil yazılım kavramı**
- **Türkiye'de mobil yazılımların yeri**
- **Mobil yazılım geliştirme ortamları**
- **Mobil yazılım geliştirme yöntemleri**

ETTO
ERCİYES TEKNOLOJİ TRANSFER OFİSİ
NİSAN 2014

Rhino Tanıtım Günleri
Etkinliği Gerçekleştirildi

24 Nisan 2014 tarihinde Kayseri Endüstriyel Tasarım Merkezi (KETAM)'nde ve 25 Nisan 2014 tarihinde Erciyes Teknopark'ta "Rhino Tanıtım Günleri" etkinliği gerçekleştirildi.

Katılımcı firmalara, akademisyenlere, üniversite öğrencilerine, meslek lisesi öğretmenleri ve öğrencilerine Rhino ile 3D tasarım ve modelleme hususlarında bilgi verilmiştir. Rhino CAM ile yapılan tasarımların CNC tezgâhlarda nasıl işleneceği gösterilmiştir.

ETTO 3. Kayseri Ekonomi Sempozymu'nda Yer Aldı

ETTO ekibi 25 Nisan 2014 tarihinde gerçekleştirilen 3. Kayseri Ekonomi Sempozyumu'na katıldı. Erciyes Teknopark A.Ş. Genel Müdürü Bilgin YAZLIK tarafından "Kayseri Ekonomisinin Bugünü ve Yarını İçin Ar-Ge'nin Önemi, Ar-Ge'nin Gelişimi İçin Teknoparkların Önemi" başlıklı bir seminer verildi.

ETTOSOFT Yazılım Kümesi Toplantısı Yapıldı

25 Nisan 2014 tarihinde ETTOSOFT yazılım kümesi üyeleri ile küme faaliyetleri hakkında gelinen nokta ve ilerleyen süreçte yapılması planlanan etkinlikler hakkında istişare toplantısı düzenlendi.

Toplantıda bir önceki toplantıda görüşülen detaylı firma analizlerine ve yurtdışı pazar araştırmaları konularına tekrar değinilmiş olup Yazılım Sanayicileri Derneği (YASAD) ile yapılan görüşmeler hususunda firmalarla fikir alışverişinde bulunulmuştur.

4
Erciyes Üniversitesi
NİSAN BÜLTENİ
ETTO
ERCİYES TEKNOLOJİ TRANSFER OFİSİ
NİSAN 2014

ETTO Ekibi İzmir E-Biltem'de

Eğitime Katıldı

ETTO ekibi Üniversite Sanayi İşbirliği Merkezleri Platformu(ÜSİMP) tarafından organize edilen Technology Transfer Training eğitimine katılmıştır. 27-29 Nisan 2014 tarihleri arasında İzmir E-Biltem'de gerçekleştirilen eğitimlerde teknoloji transferinin temel kavramları hakkında bilgilendirme yapılmıştır.

Kayseri Esnaf ve Sanatkârlar Odaları Birliği'nden ETTO'ya Ziyaret

29 Nisan 2014 tarihinde Kayseri Esnaf ve Sanatkârlar Odaları Birliği Yönetim Kurulu Heyeti ETTO'yu ziyaret etti. Toplantıda yapılabilecek işbirlikleri masaya yatırıldı.

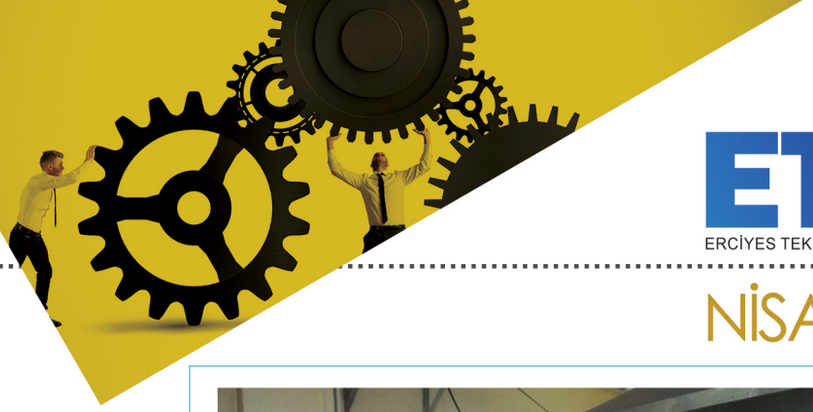

Sanayicilere Erciyes Üniversitesi Olanakları Tanıtıldı

30 Nisan 2014 tarihinde gerçekleştirilen etkinlikte sanayi firmalarından 29 katılımcı misafir edilmiştir. Tekno-3 Toplantı salonunda Erciyes Teknoloji Transfer Ofisi'nin tanıtımının yapılmasıyla başlayan etkinlik, Mühendislik Fakültesi'nde; Makine Mühendisliği, Tekstil Mühendisliği ve Gıda Mühendisliği laboratuvarlarının gezilmesiyle devam etmiştir. İlgili bölüm başkanları ve Mühendislik Fakültesi Dekanı Prof. Dr. Mustafa ALÇI'nın katıldığı toplantının ardından düzenlenen öğle yemeği ile etkinlik sona erdirilmiştir.

ETTO

ERCİYES TEKNOLOJİ TRANSFER OFİSİ